PROJEKT ZAGOSPODAROWANIA 1 : 500

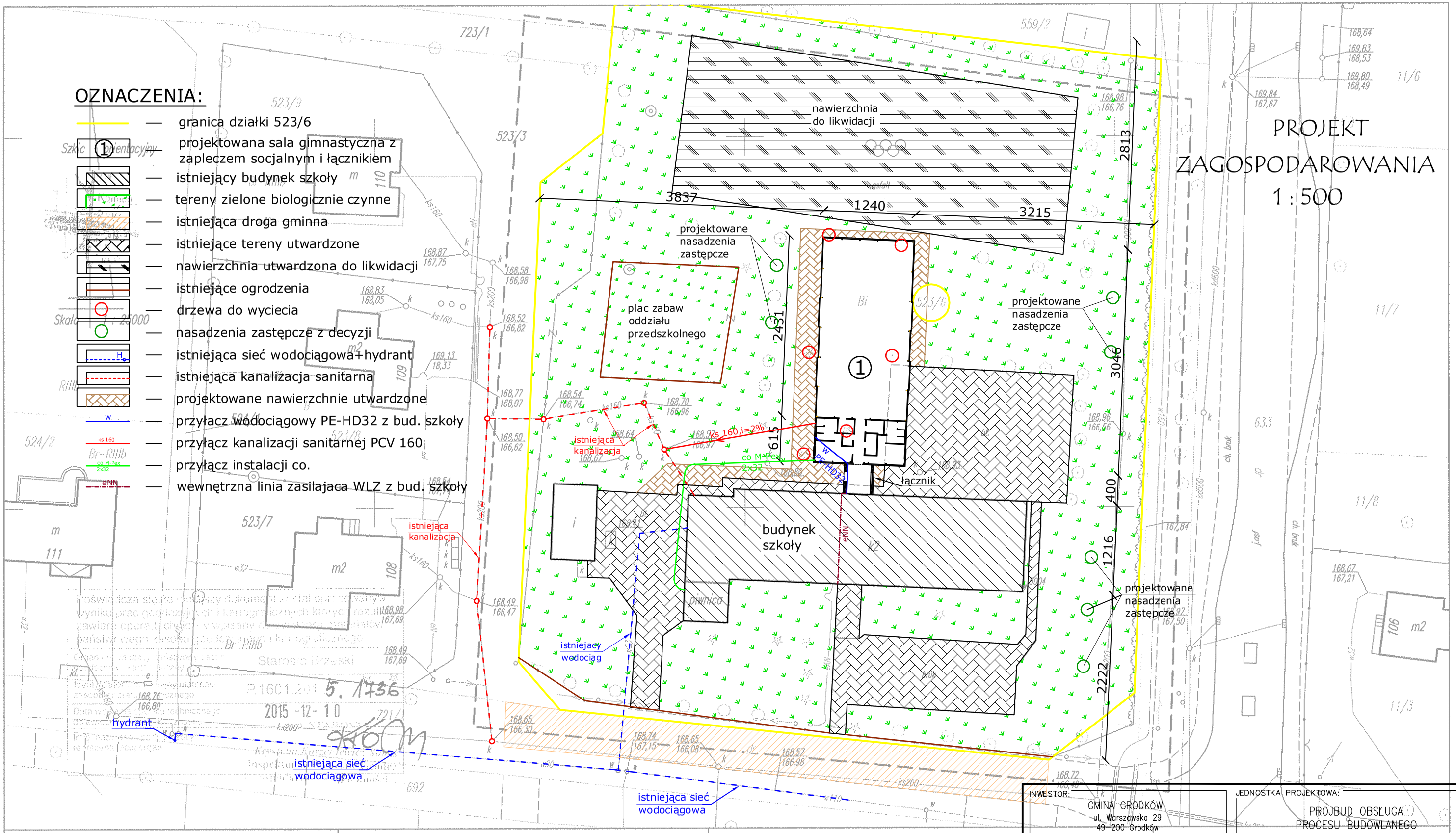

463.431.244

województwo : opolskie
Jednostka ewidencyjna: 160103_5 Grodków
Obręb ewidencyjny: 0054 Kolnica
nieruchomość nr : 523/6

Mapa sytuacyjno-wysokościowa do celów projektowych

skala 1 : 500

Mapę niniejszą na podstawie wektoryzacji rastra i pomiaru własnego wykonał:

USŁUGI GEODEZYJNE
Andrzej Gallus
49-200 Grodków, ul. Grenadierów 13/27
tel. 77 415 42 68, kom. 506 421 062
NIP 753-110-38-25, REGON 532388357

GEODETA
Zbigniew Mendel
upr. GUGK nr 8504

INWESTOR:
GMINA GRODKÓW
ul. Warszawska 29
49-200 Grodków

JEDNOSTKA PROJEKTOWA:
PROJBUD OBSŁUGA PROCESU BUDOWLANEGO
inż. Robert Sobstyl
49-200 Grodków, ul. Rynek 11/2
tel. 600 286 091

TEMAT:
Budowa sali gimnastycznej wraz z zapleczem sanitarno szatniowym.
Kolnica nr 105, Gmina Grodków
dz. nr 523/6

FAZA PROJEKTU: PROJEKT WYKONAWCZY

BRANŻA: ARCHITEKTURA

DATA: luty 2017

SKALA: 1:500

ZESPÓŁ PROJEKTOWY:
PROJEKTANT:
mgr inż. Ewa Berthold-Majewska
upr. nr 210/92/Op
w specjalności architektonicznej
ID zgł. G.6640.1.1689.2015
OPRACOWAŁ:
inż. Robert Sobstyl
inżynier Budownictwa Lądowego
o specjalności konstrukcyjno-budowlanej

TYTUŁ RYSUNKU:
PROJEKT ZAGOSPODAROWANIA POD BUDOWĘ SALI GIMNASTYCZNEJ WRAZ Z ZAPLECZEM SOCJALNYM I ŁĄCZNIKIEM

NUMER RYSUNKU: A-01